Gabriel Grovlez

# Romance, Scherzo et Finale

pour Alto et Piano

Prix net : 4 fr.

PARIS
AU MÉNESTREL, 2bis, Rue Vivienne (2e), HEUGEL
ÉDITEUR-PROPRIÉTAIRE POUR TOUS PAYS
*Tous droits de reproduction, d'arrangement, d'adaptation et d'exécution réservés en tous pays.*

A mon Ami Maurice VIEUX
*Prof-sseur au Conservatoire*

# Romance, Scherzo et Finale

**pour Alto et Piano**

GABRIEL GROVLEZ

**ALTO**

**Andante**
Piano

*mf avec fantaisie*

*f*

**rubato**

**rall.**

**ROMANCE**

(la ♩ assez brève)

*sostenuto*

*mf molto espressivo*

*f*

*mf espress.*

*f*

0 ½ Pos.

*mf*

*f*

*p*

*f*

*Droits d'exécution réservés pour tous pays*

AU MÉNESTREL, 2bis rue Vivienne,

H. 30,533

Copyright by HEUGEL 1932
HEUGEL, Editeur, Paris.

# ALTO

Piano

*p*

*f*

*p sostenuto*

## SCHERZO

Presto

Piano

*p leggierissimo*

*sempre staccato*

*leggierissimo*

*f*

*p*

pizz.

arco

*mf*

*p*

*mf*

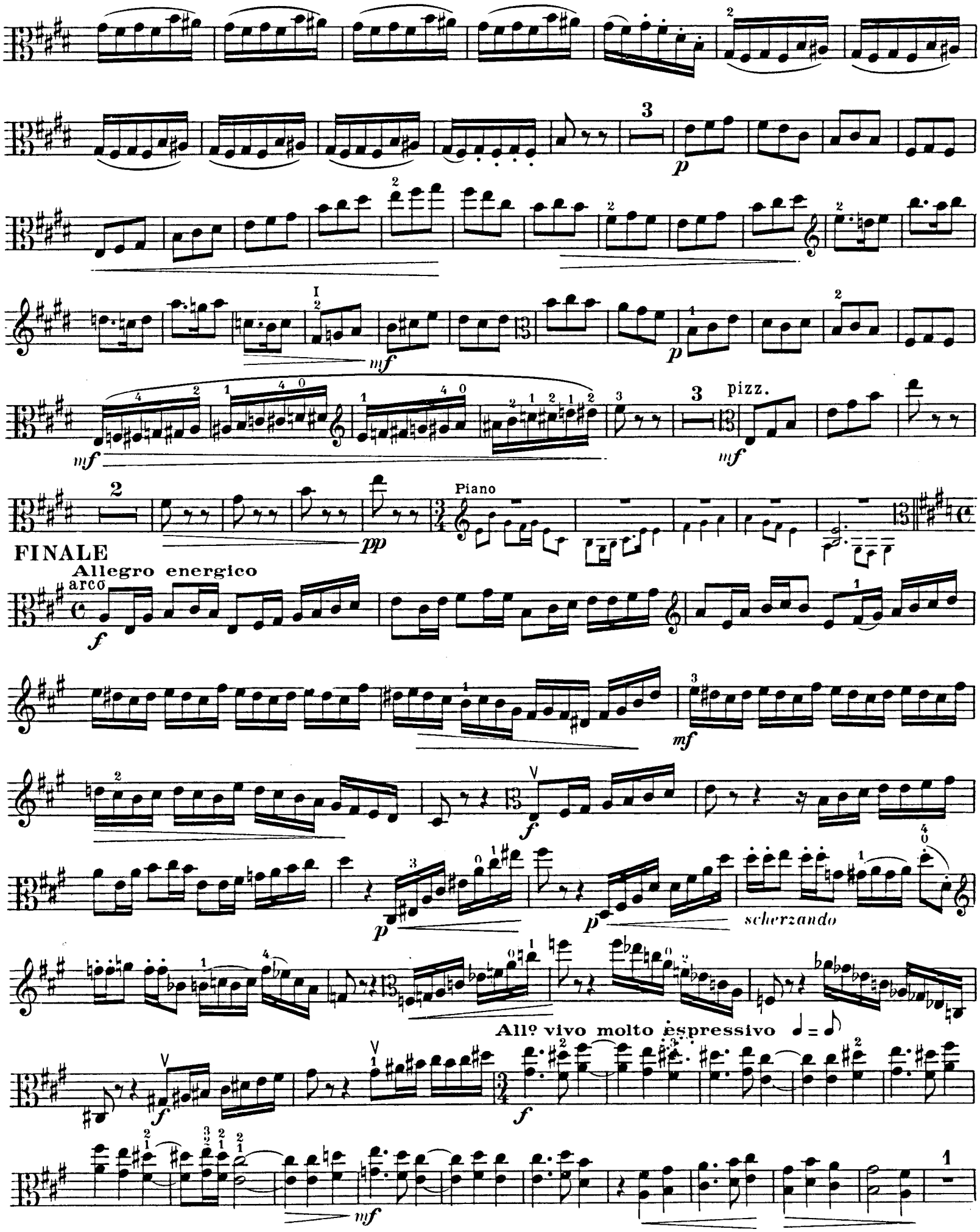
pizz.
Piano
FINALE
Allegro energico
arco
scherzando
Allº vivo molto espressivo

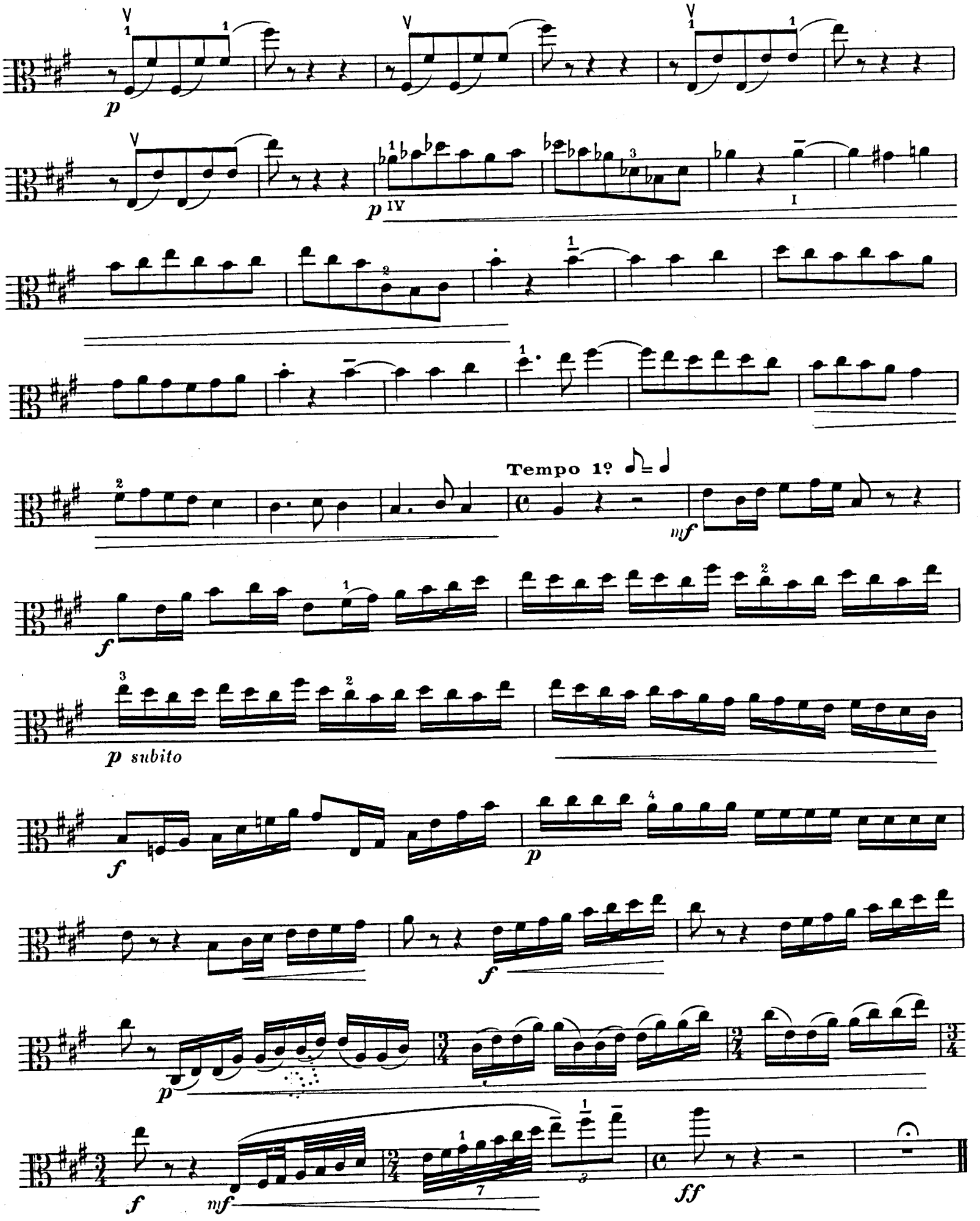




Baudon Grav.

A mon Ami Maurice VIEUX
*Professeur au Conservatoire*

# Romance, Scherzo et Finale

**pour Alto et Piano**

GABRIEL GROVLEZ

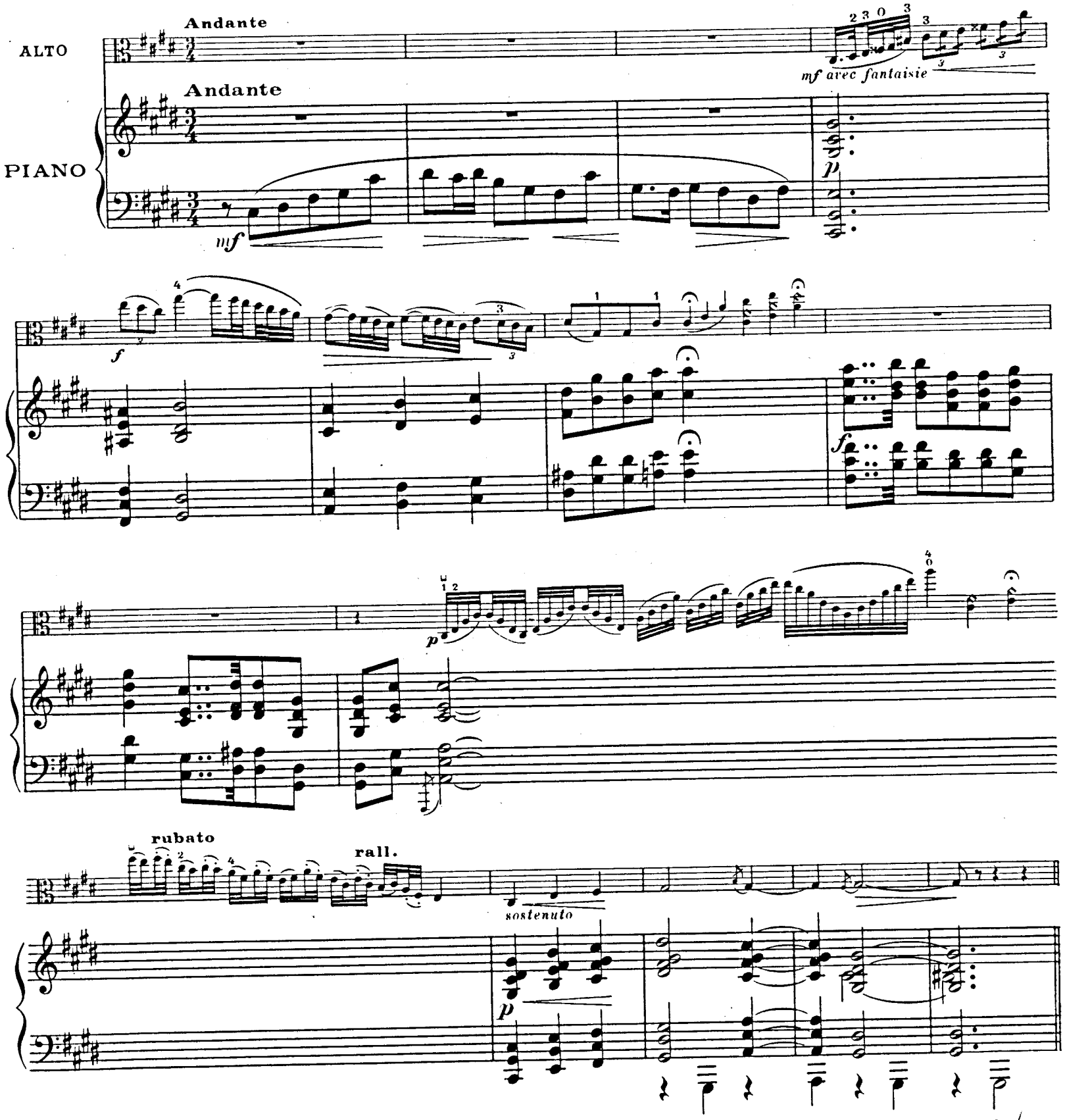


*Droits d'exécution réservés pour tous pays*
AU MÉNESTREL, 2bis rue Vivienne,

H.30,533

Copyright by HEUGEL, 1932
HEUGEL Editeur, Paris.

## ROMANCE

(la 𝅗𝅥 assez brève)

*mf molto espressivo*

*p sostenuto*

*f*

*mf espress.*

*espressivo*

*f*

*sostenuto*

*p*

*f*

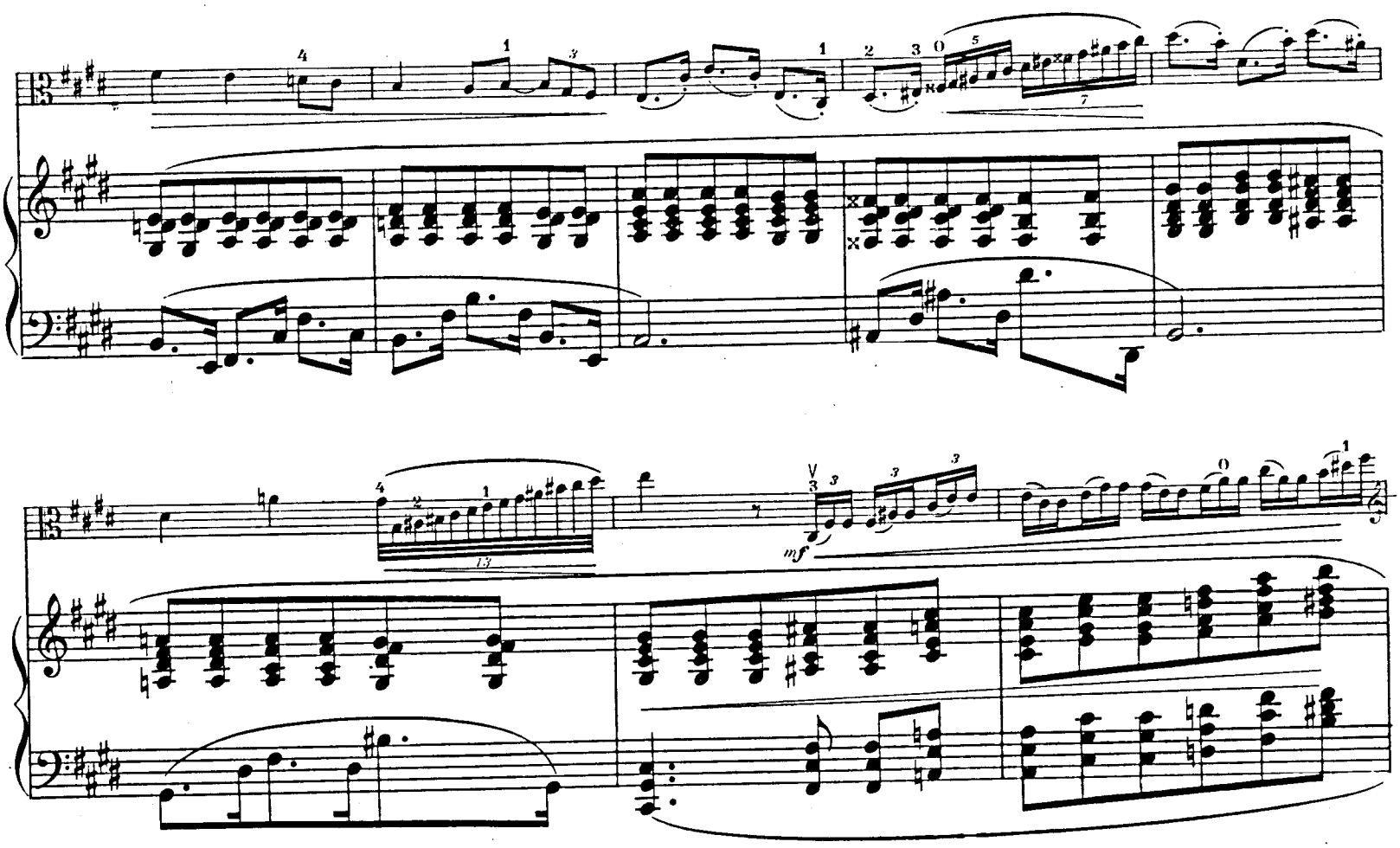
mf

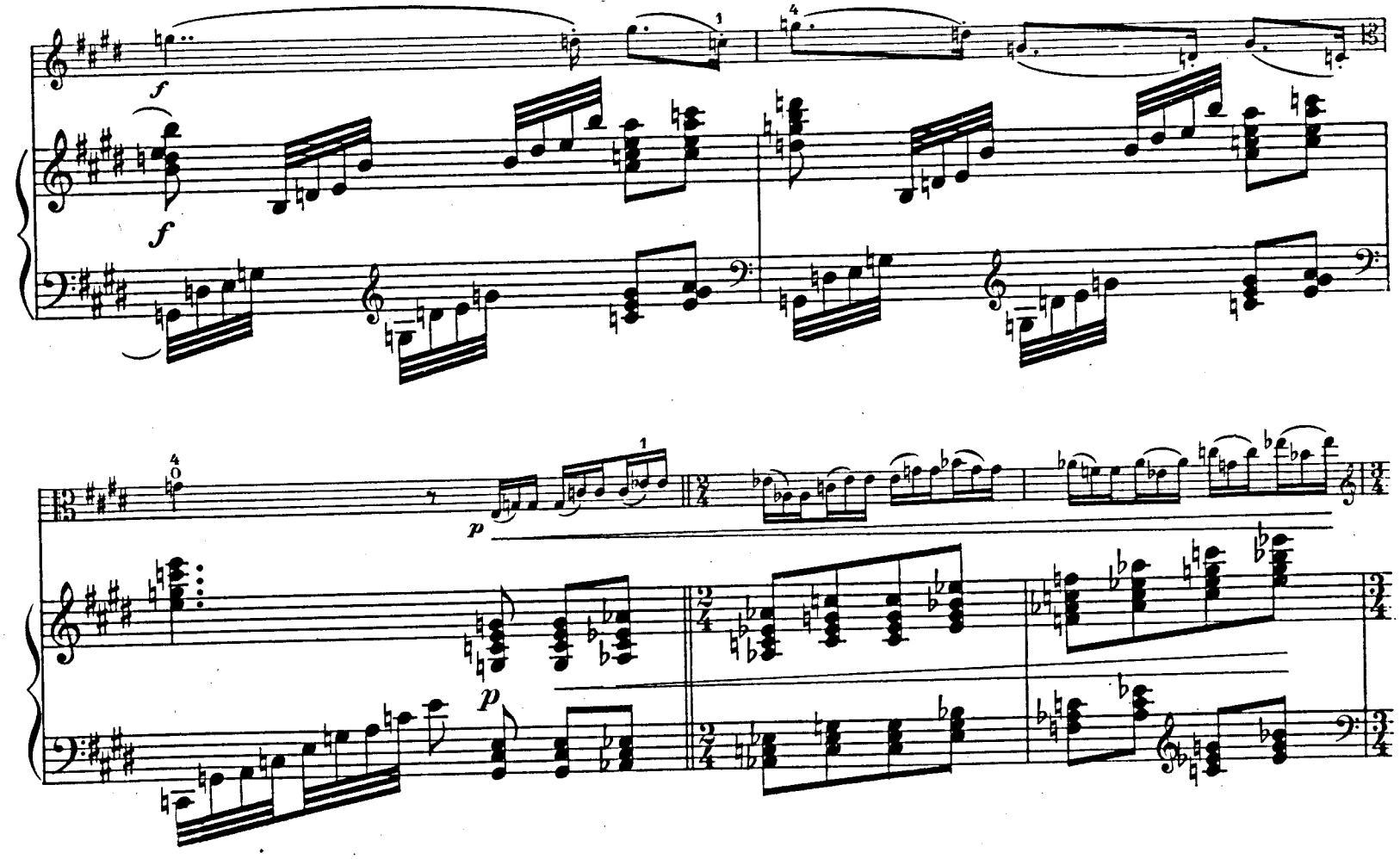
f
f
p
p

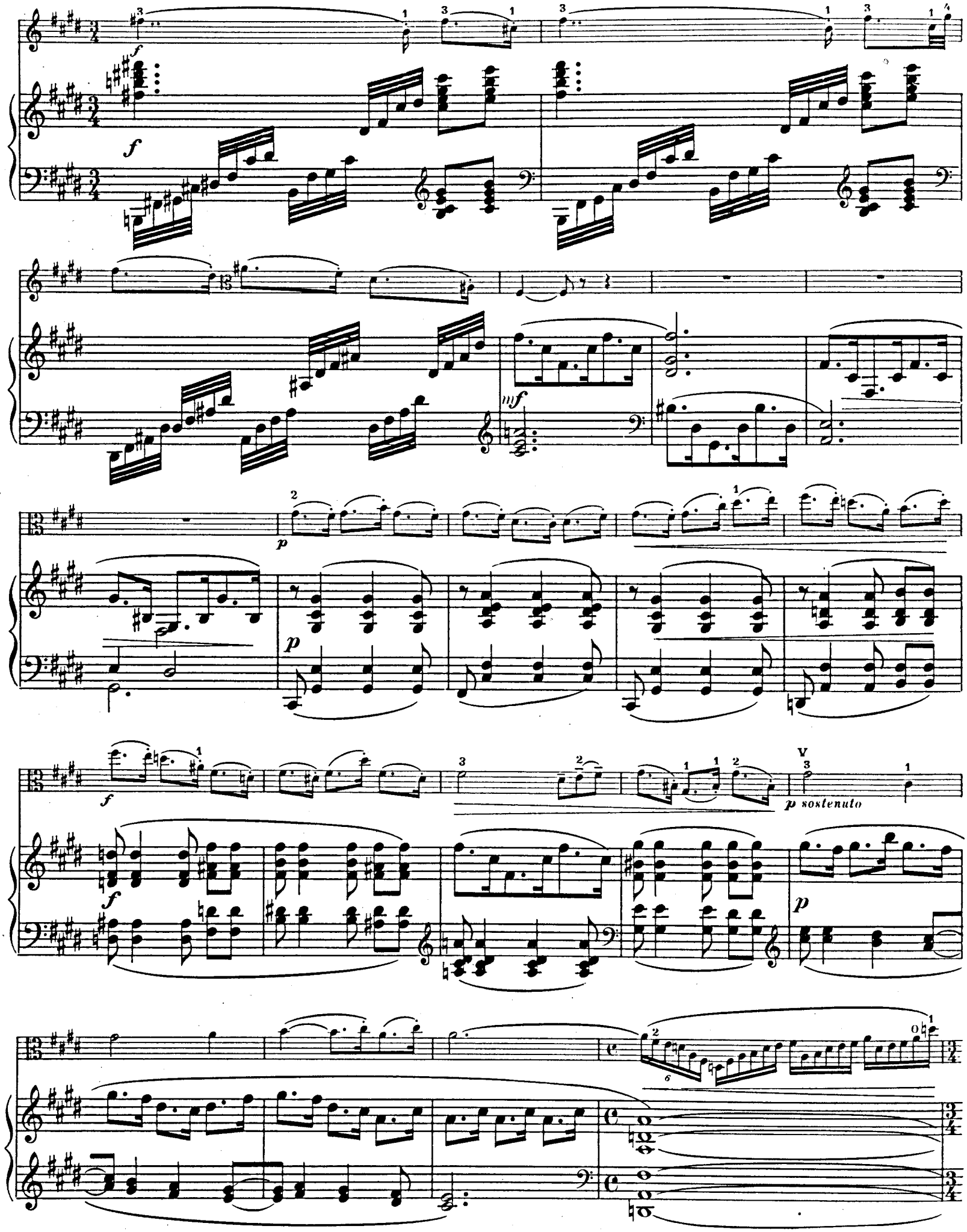
f
f
mf
p
p
f
p
f
p sostenuto
V

*p*

## SCHERZO

Presto

Presto

*p leggierissimo*

*p leggieriss.*

*f*

*mf*

*pp*

*leggierissimo*

*f*

*p*

pizz.

a. co

mf

f

mf

p

f

p

2

mf

f

p

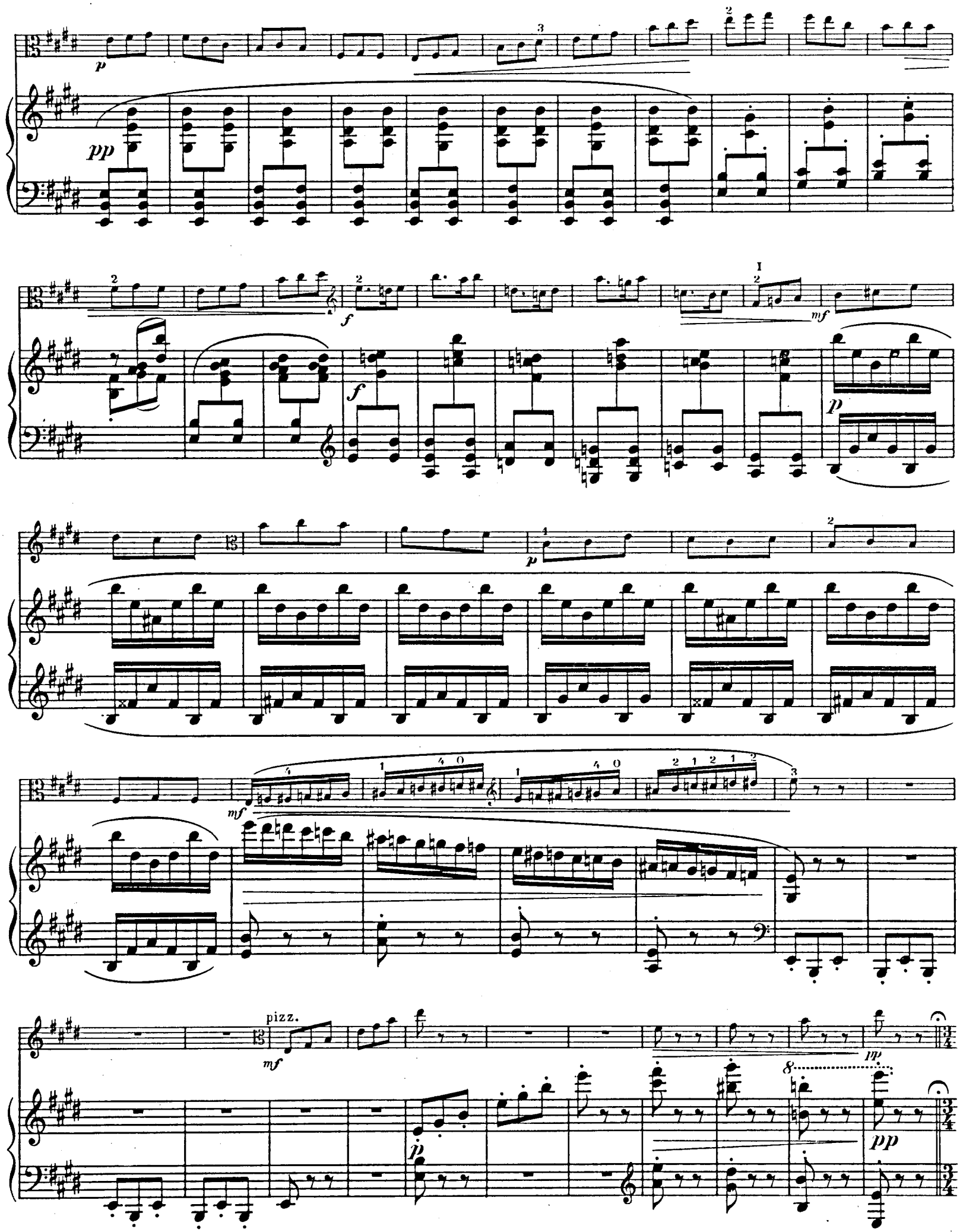
pizz.

Allegro

Allegro

*f*

## FINALE

Allegro energico

arco

*f*

Allegro energico

*f*

*p*

*mf*

*f*

*f*

*p* *scherzando*

*p*

scherzando

*p*

scherzando

All° vivo molto espressivo ♩=♪

All° vivo molto espressivo ♩=♪

espressivo

IV

I

*p*

*p*

*cresc.*

*f*

a Tempo 1º

*mf*

*f*

a Tempo 1º

*p*

*mf*

*f*

p subito

p subito

f

f

p

p

mf

f

p

f

mf

f

ff

f

f

8

Aumont, 29 Septembre 1931

S.I.M A.G. - Asnières-Paris.
2 et 4, Avenue de la Marne — XXXII

H. 30,533

*Baudon Grav.*