Douze

SONATINES

pour

Violoncelle et Piano

CERVETTO-DELUNE

N° 1	en *Ré*	8 francs		N° 7	en *Sol*	(sous presse)	
» 2	» *Fa*	10	»	» 8	» *Si b*		»
» 3	» *Ré*	9	»	» 9	» *Do*		»
» 4	» *Fa*	(sous presse)		» 10	» *La*		»
» 5	» *Sol*		»	» 11	» *Do*		»
» 6	» *Do*		»	» 12	» *Ré*		»

Editions du Magasin Musical
PIERRE SCHNEIDER
69-71, Avenue de Malakoff, Paris (16e)

Tous droits réservés pour tous pays.

Sonatina III

3605
Vm 38151
KNIHOVNA HLAV. MĚSTA PRAHY 1937
1 vloží

La libre transcription et harmonisation de ces Sonatines constituant une propriété, l'exécution de ces œuvres ne peut être autorisée qu'avec la mention des auteurs "CERVETTO DELUNE"

CERVETTO-DELUNE

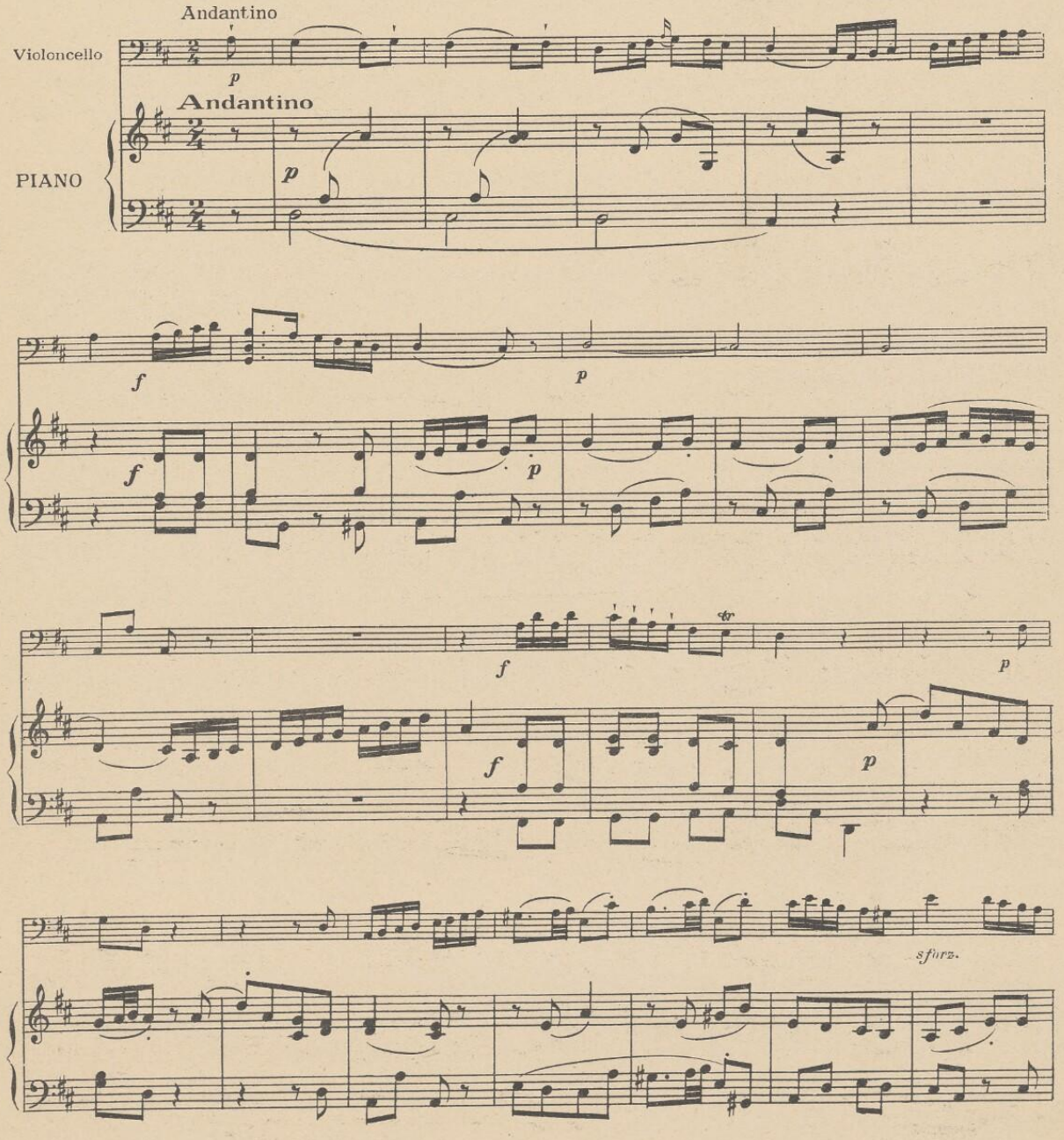

U.S.A. Copyright 1926 by
"Magasin Musical", Pierre SCHNEIDER
69-71, Avenue de Malakoff, Paris. (16e)

E.M.M.70

Tous droits d'exécution de reproduction d'arrangements réservés pour tous pays y compris Suède Norvège et Danemark

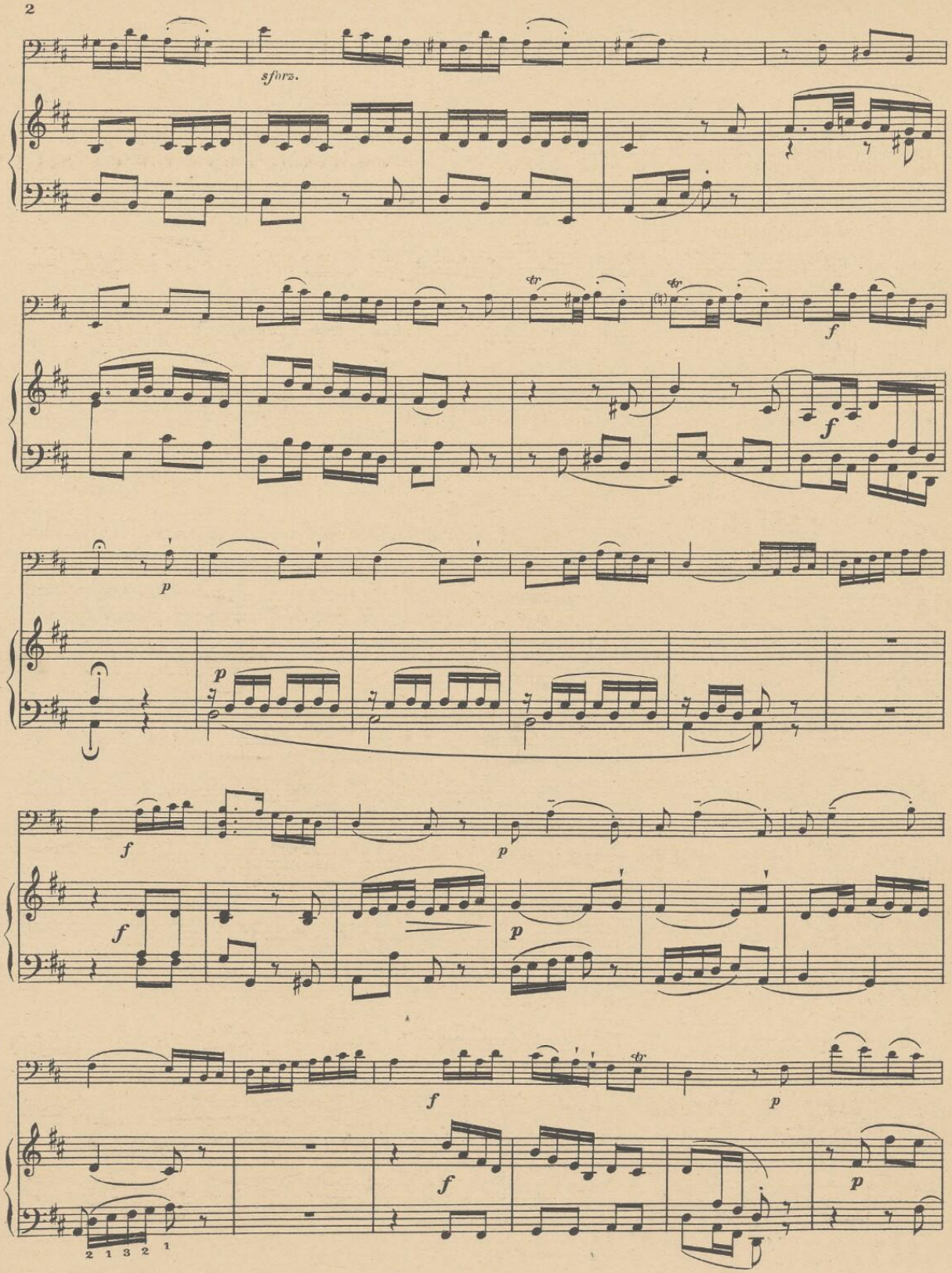
sforz.
tr
f
p
2 1 3 2 1

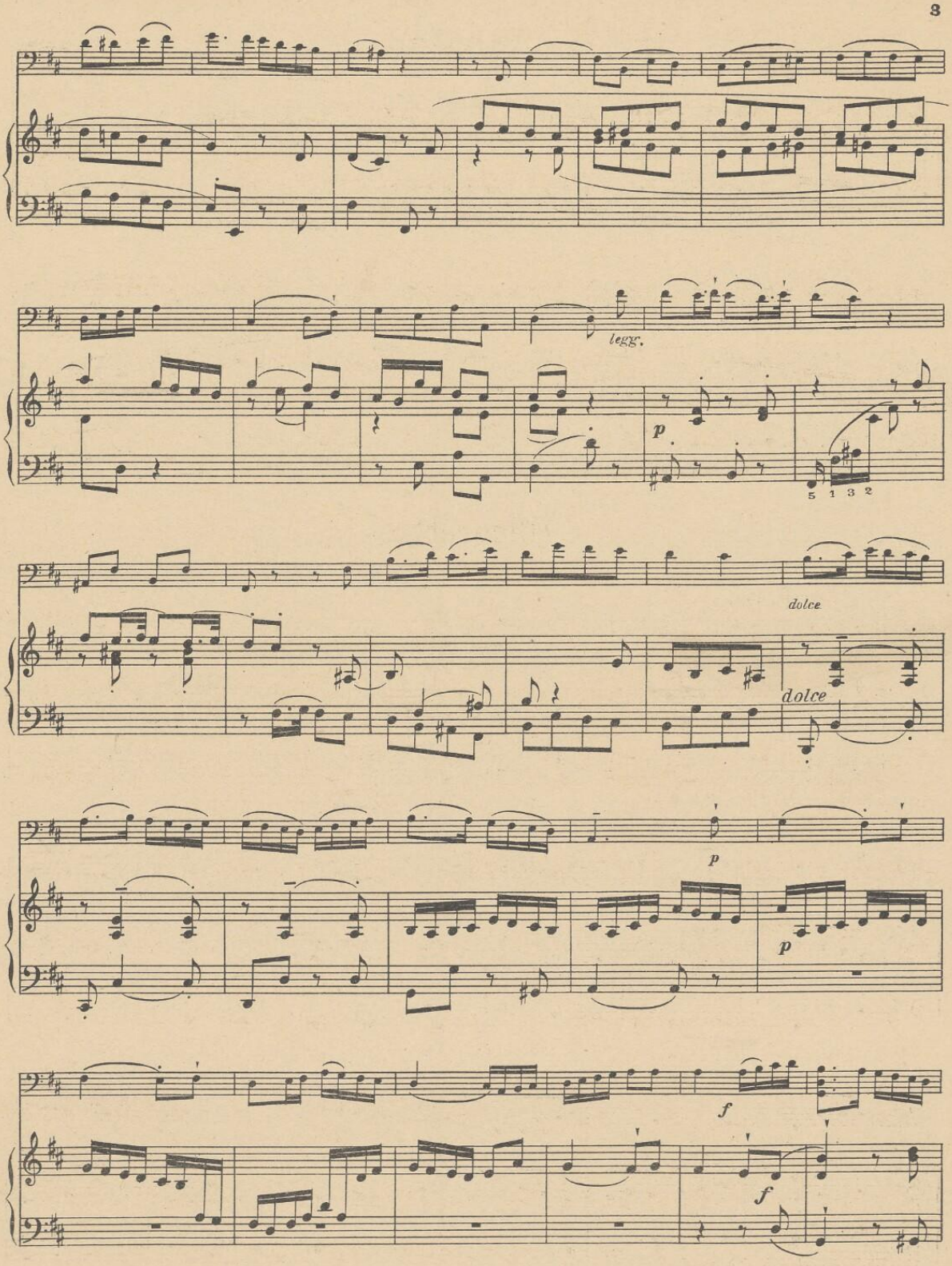
legg.
p
5 1 3 2
dolce
dolce
p
p
f
f

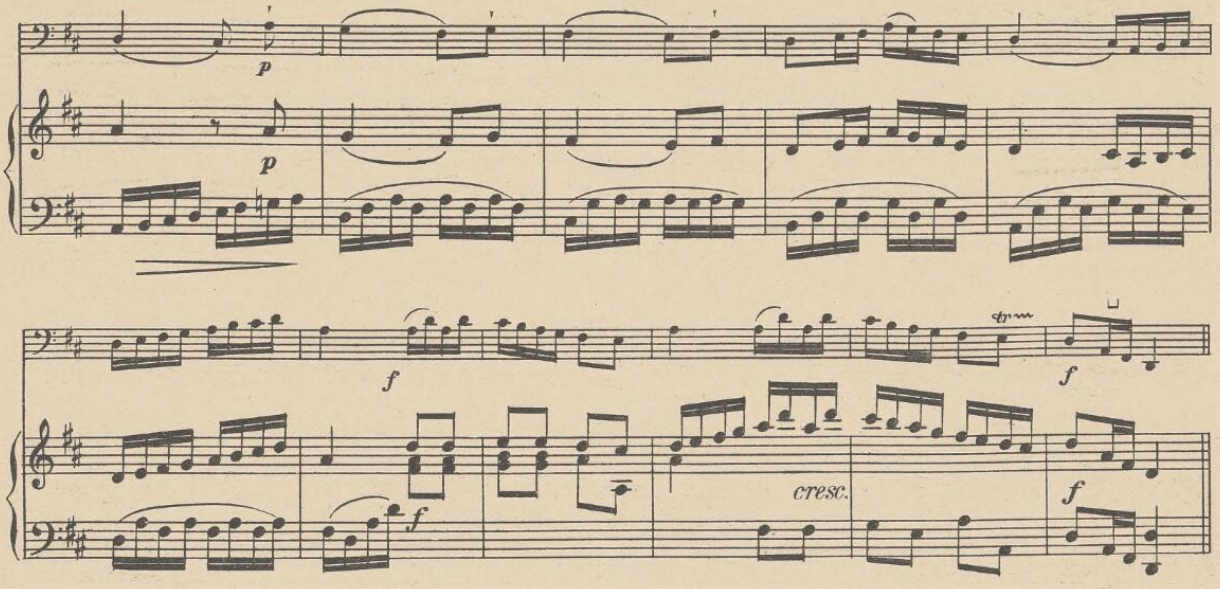

Allegretto

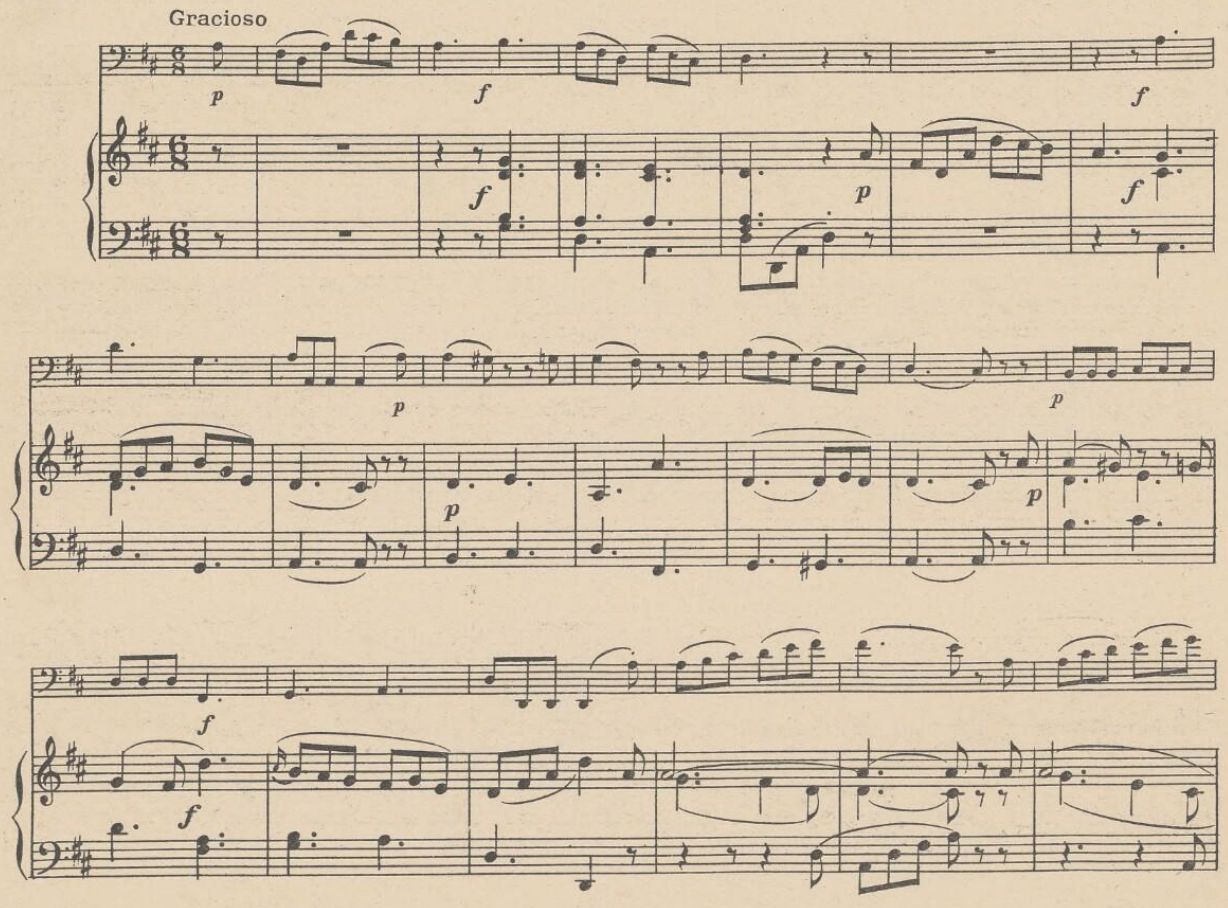

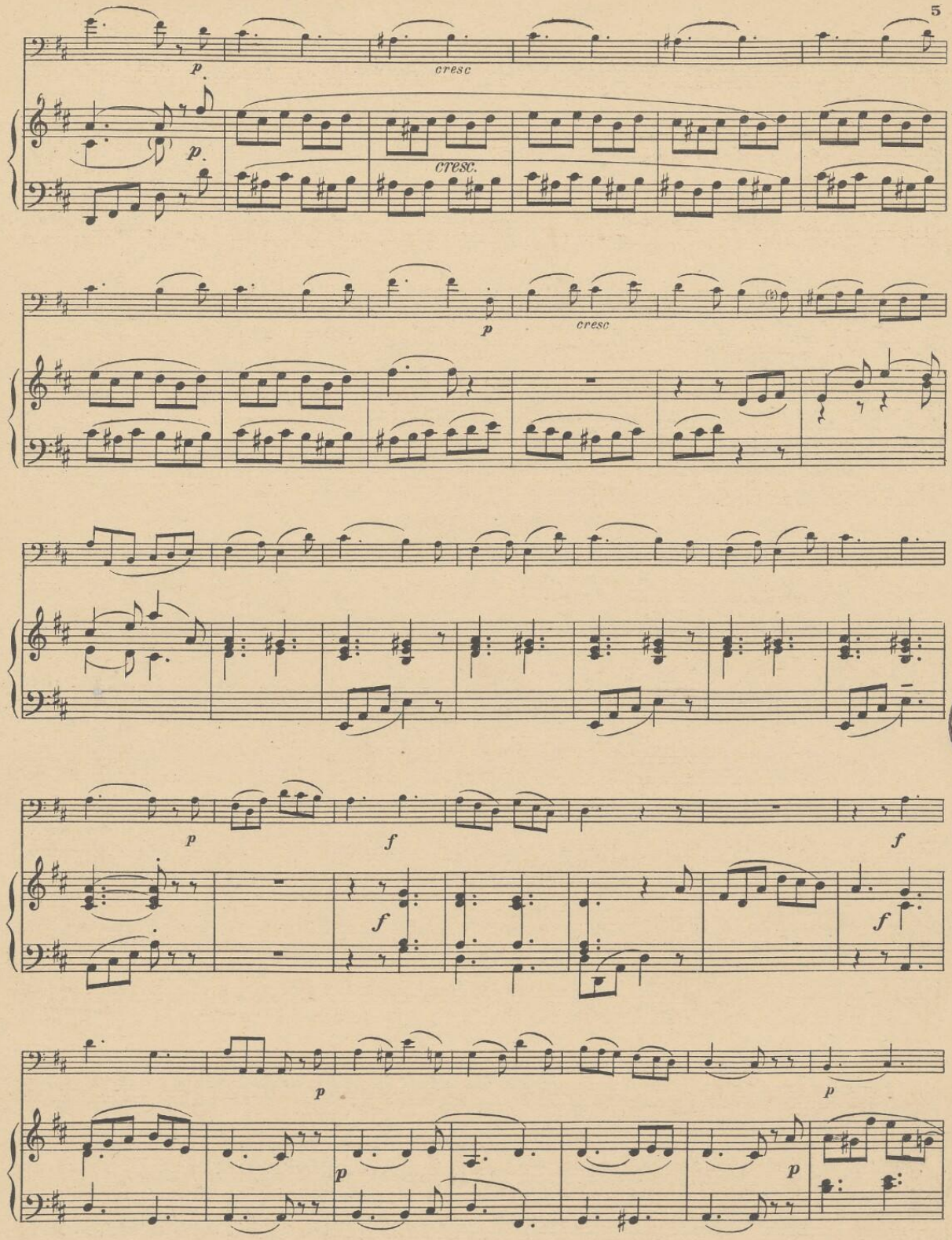
p
cresc
p.
cresc.
p
cresc
p
f
f
f
f
p
p
p
p

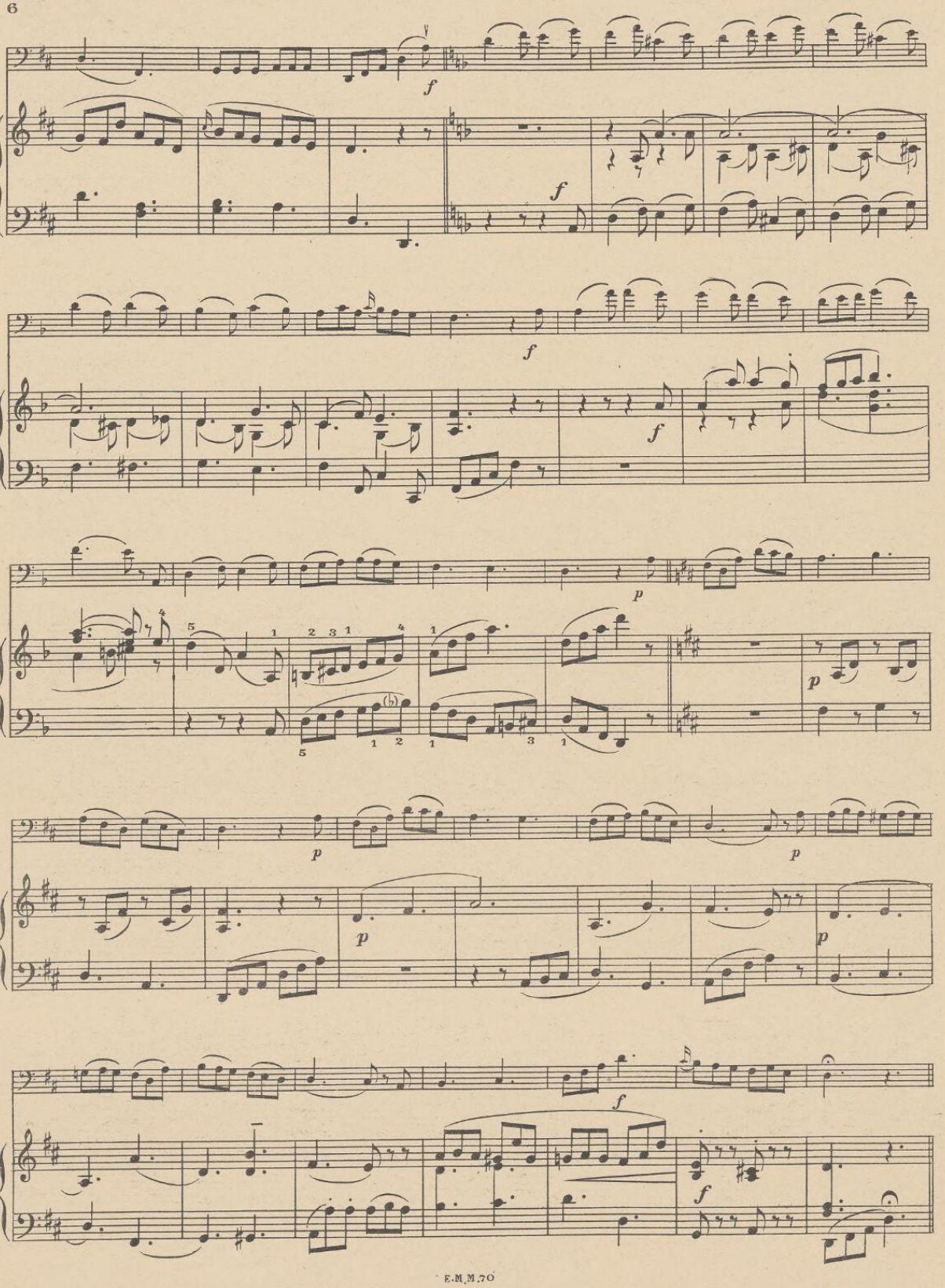

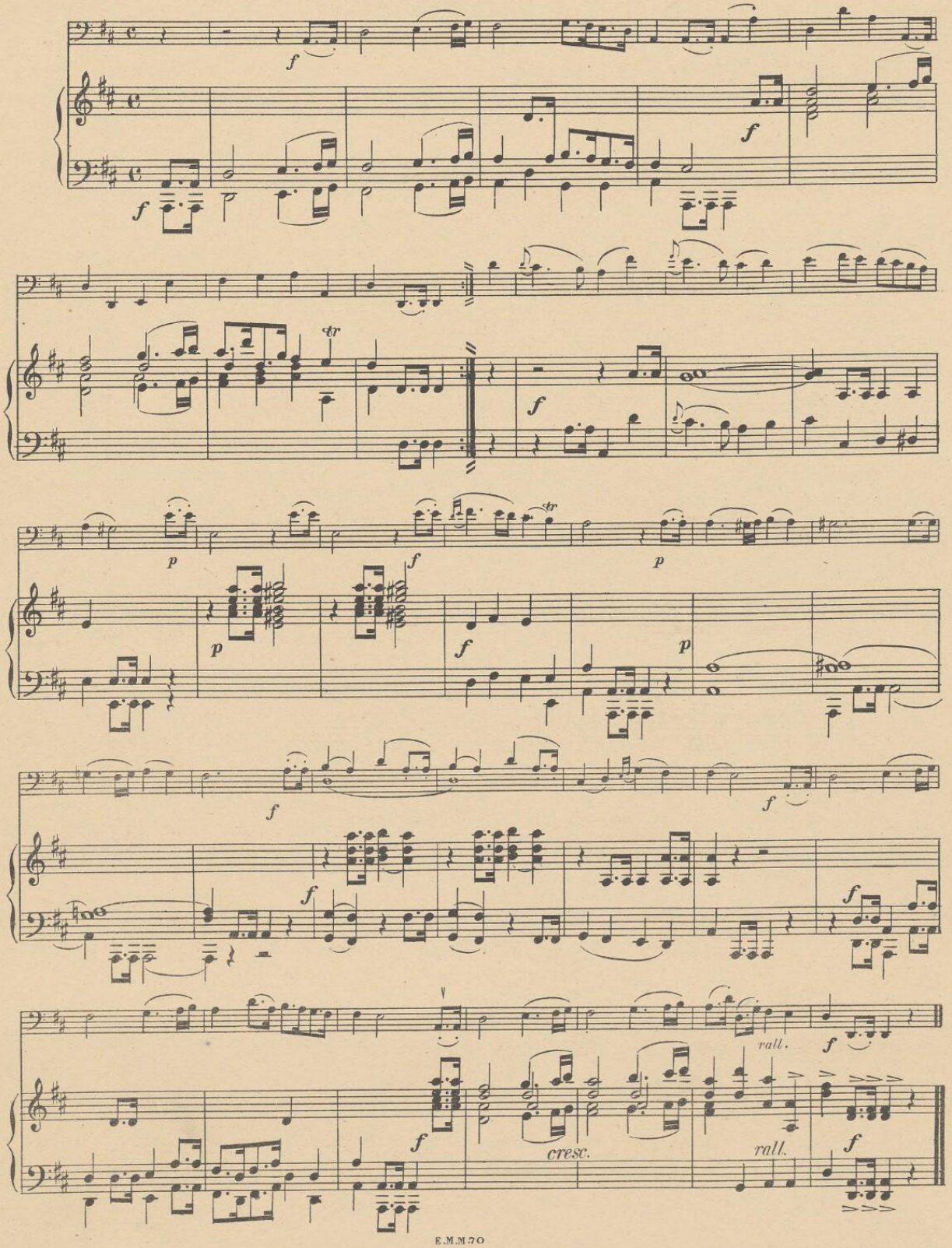
f
f
f
tr
f
p
f
tr
p
p
f
p
f
f
f
f
rall.
f
f
cresc.
rall.
f

Sonatina III

La libre transcription et harmonisation de ces Sonatines constituant une propriété, l'exécution de ces œuvres ne peut être autorisée qu'avec la mention des auteurs "CERVETTO DELUNE"

CERVETTO-DELUNE
(Révision par J. FROMONT)

VIOLONCELLO

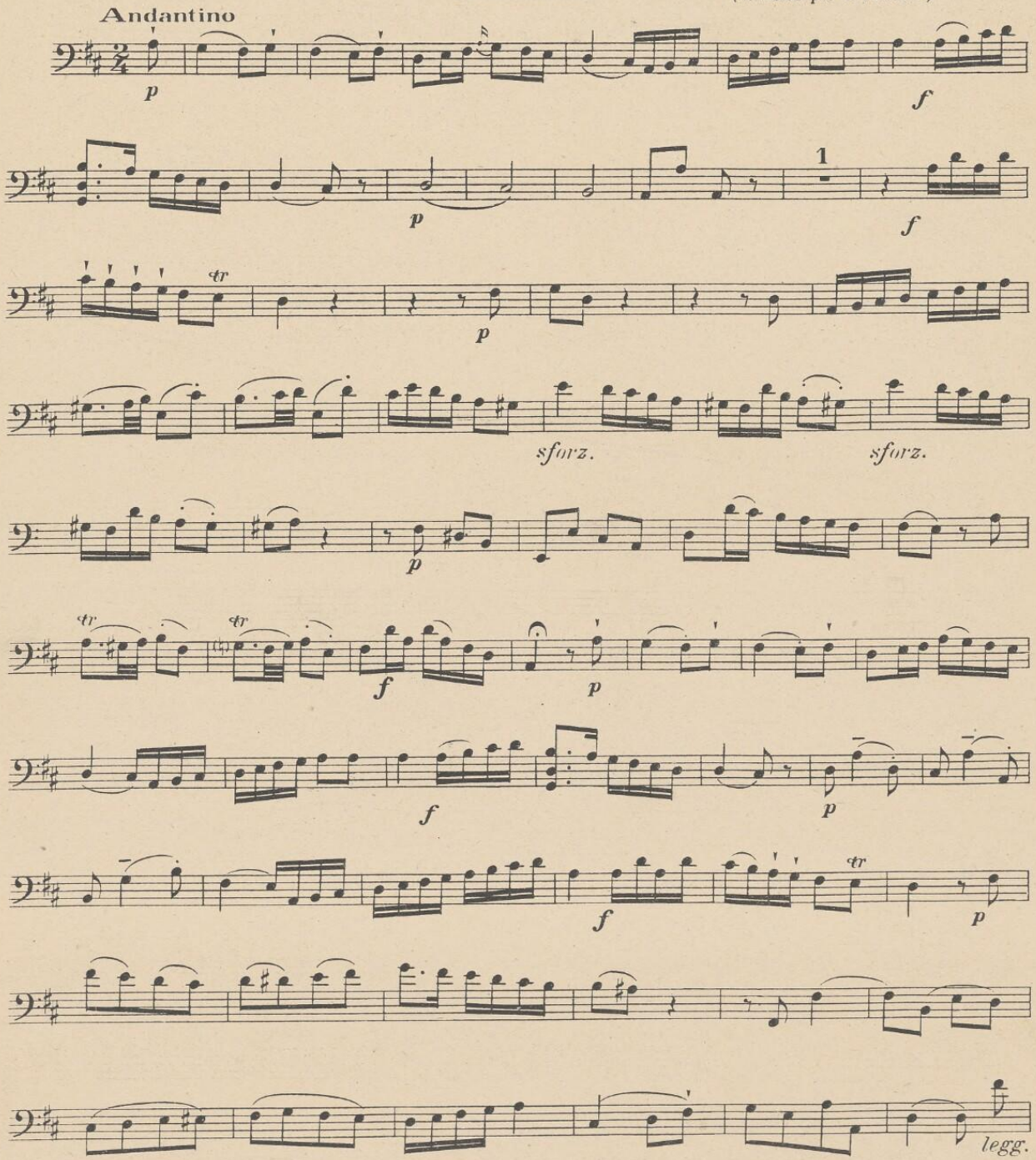

U.S.A. Copyright 1926 by
"Magasin Musical", Pierre SCHNEIDER
69-70, Avenue de Malakoff, Paris. (16e)

Tous droits d'exécution de reproduction d'arrangements, réservés pour tous pays y compris Suède Norvège et Danemark

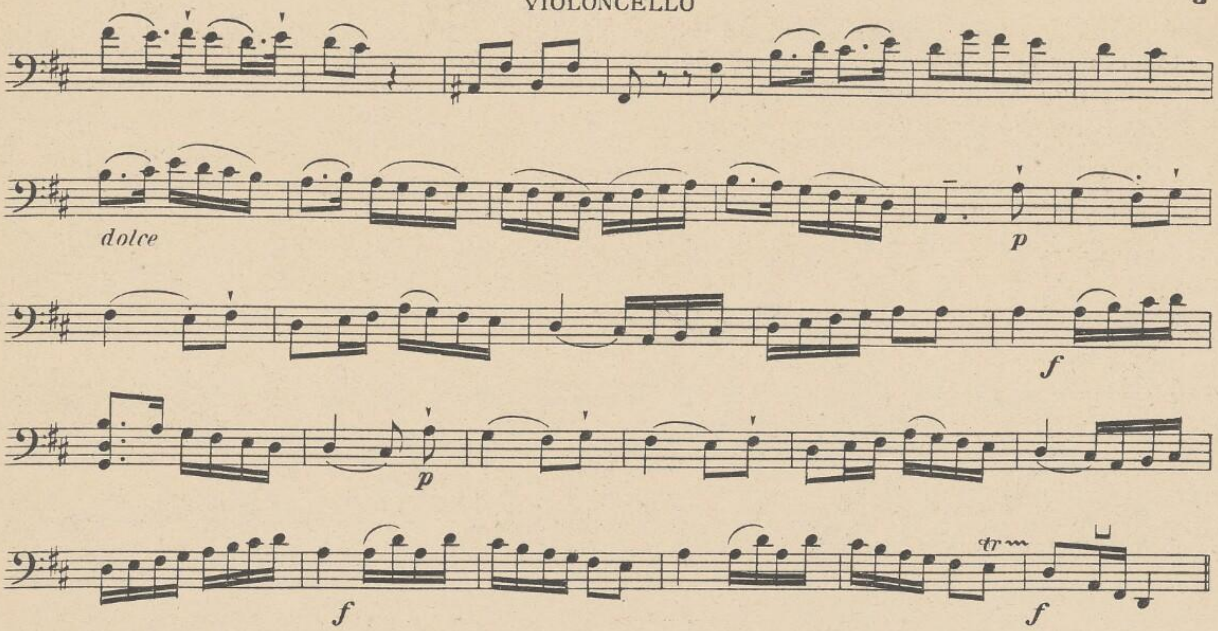

Allegretto

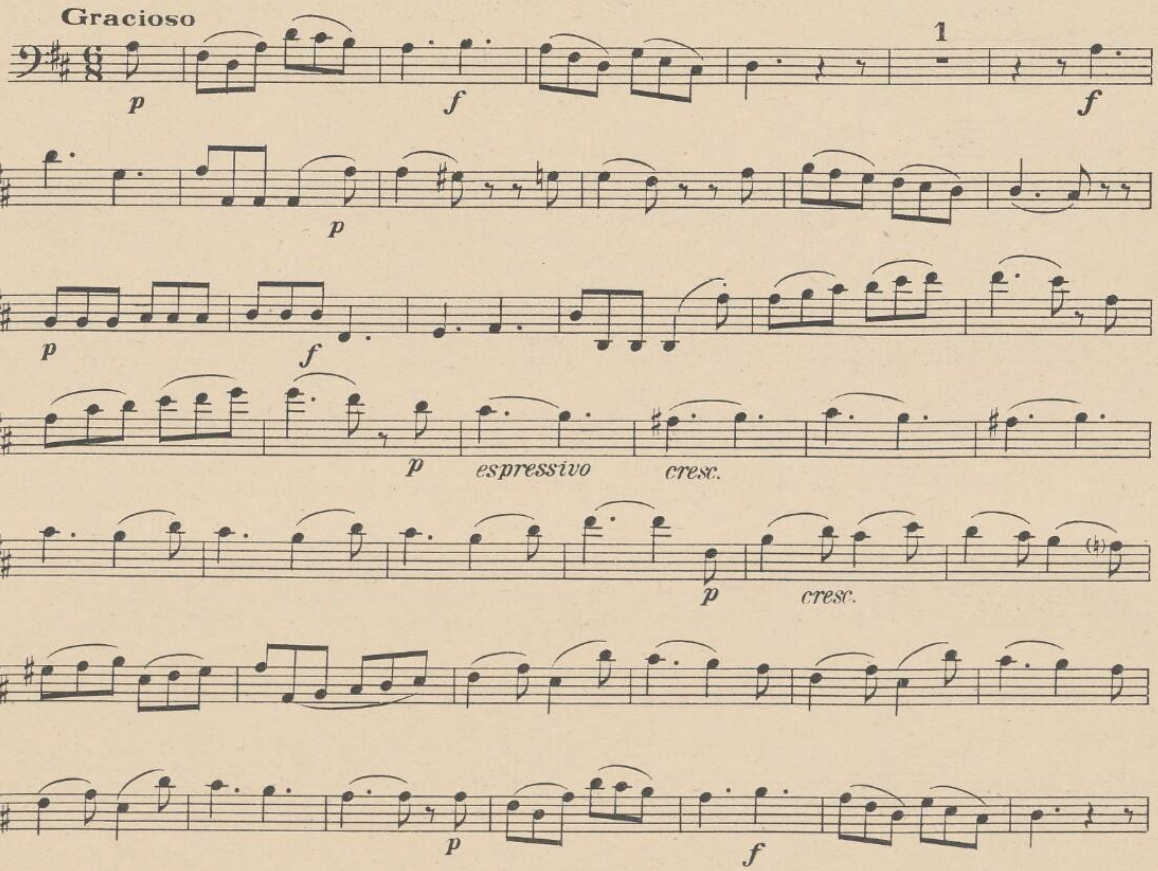

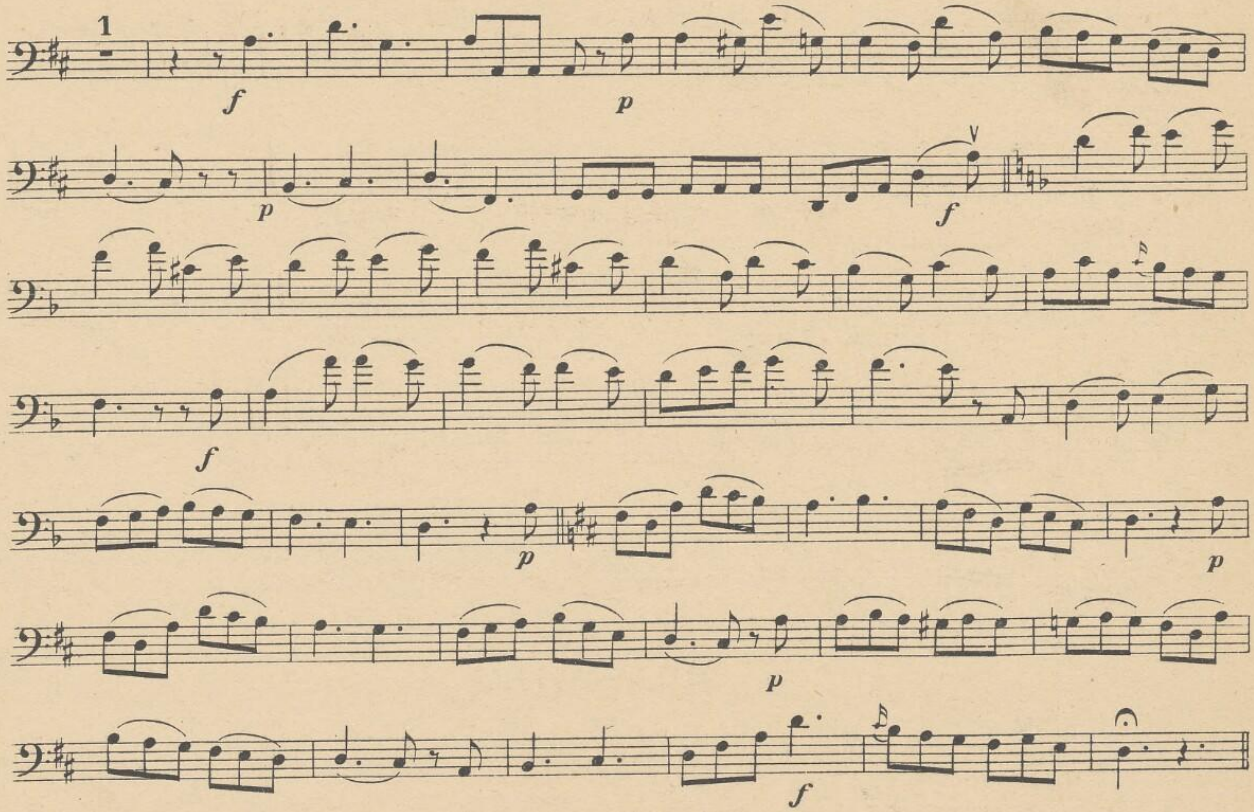
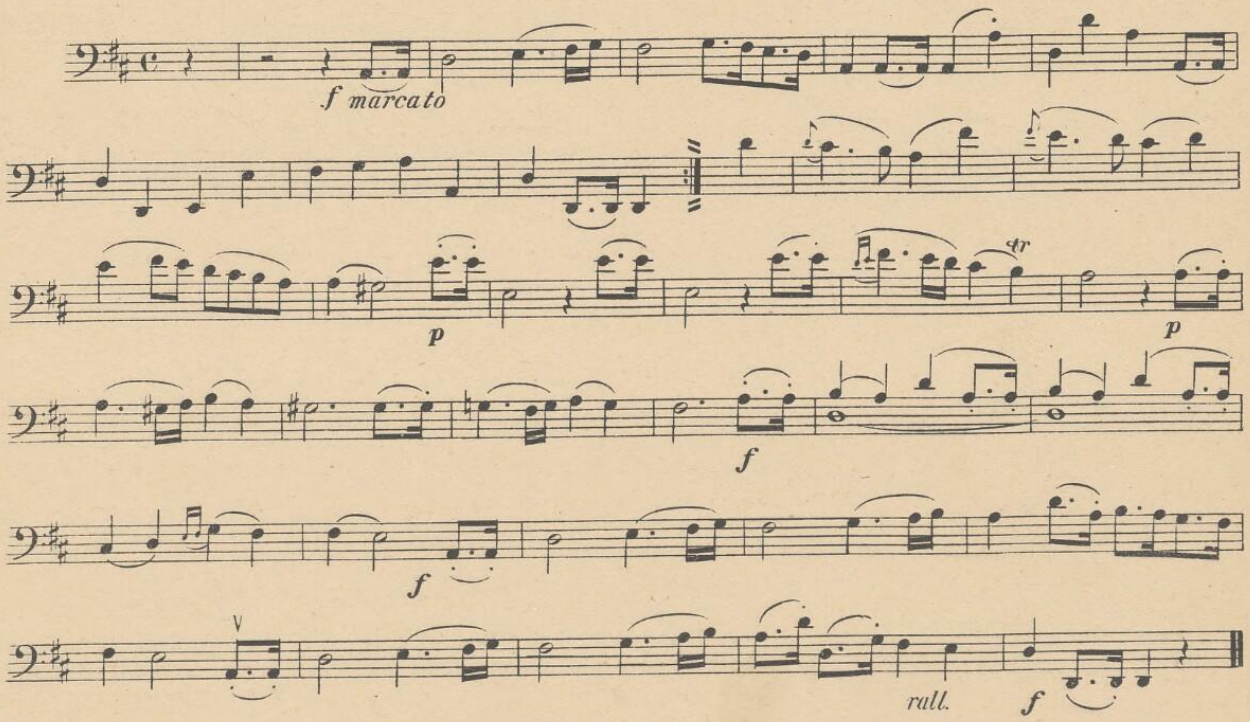
Marcchia